

Het SIERspel

Demonstratie voor leerlingen

Hiermee kun je overschakelen op de Engelstalige versie.

ENGLISH

LOGIN

Klik hier om in te loggen.



SIERspel

DOCENTEN

SPELERS

CONTACT

HET SIER-TEAM

Hier kunnen de spelers/leerlingen informatie vinden.

SIERspel

Vul hier de naam van de wereld in.

Kies hier welk land je team vertegenwoordigt.

Login

Wereldnaam

Uw rol in het spel

Wachtwoord

Login

Vul hier het wachtwoord van jullie land in.



Na het inloggen kun je de diverse aspecten van de beginpositie bestuderen. Zoals de politieke steun....

< Periode 0 ▾ >

Land	1	2	3	4
Politieke steun	100,00	100,00	100,00	100,00
<i>Bestaande uit</i>				
• Reële particuliere consumptie van binnenlands geproduceerde goederen	60,00	60,00	60,00	60,00
• Totale importen (reëel)	16,00	16,00	16,00	16,00
• Aantal geleverde diensten	22,00	22,00	22,00	22,00
Inflatie	0,00%	0,00%	0,00%	0,00%
Werkloosheid	2,98%	2,98%	2,98%	2,98%
<i>Randvoorwaarden voor economisch beleid</i>				
Overheidsurplus	0,00	0,00	0,00	0,00
Verandering van de goud- en deviezenreserves van de centrale bank	0,00	0,00	0,00	0,00
Goud- en deviezenreserves van de centrale bank	2,00	2,00	2,00	2,00

15
MINUTEN

RESTERENDE
TIJD

00
SECONDEN

1

2

3

4



het gevoerde beleid
in alle landen...

< Periode 0 ▾ >

Land	1	2	3	4
Verandering van BTW-percentage	0,00%	0,00%	0,00%	0,00%
Verandering van tarief inkomstenbelasting	0,00%	0,00%	0,00%	0,00%
Verandering van tarief winstbelasting	0,00%	0,00%	0,00%	0,00%
Verandering van (door werkgever te betalen) sociale premies	0,00%	0,00%	0,00%	0,00%
Verandering van overheidsaankopen	0,00%	0,00%	0,00%	0,00%
Verandering van werkgelegenheid overheidssector	0,00%	0,00%	0,00%	0,00%
Verandering loonniveau private sector	0,00%	0,00%	0,00%	0,00%
Verandering loonniveau ambtenaren	0,00%	0,00%	0,00%	0,00%
Verandering uitkering werklozen en andere economisch inactieven	0,00%	0,00%	0,00%	0,00%
Gewenste devaluatie (positieve waarde) / revaluatie (negatieve waarde)	0,00%	0,00%	0,00%	0,00%

15
MINUTEN

RESTERENDE
TIJD

00
SECONDEN

1

2

3

4



Politieke steun

Gevoerd beleid

Reële bestedingen

Productie/-factoren

Lonen/prijzen

Overheid

Internationaal

Alle

< Periode 0 >

Land	1	2	3	4
Aanbodmodel (=0) of vraagmodel (=1):	1,00	1,00	1,00	1,00
Goederenaanbod bij voldoende beschikbare arbeid	100,00	100,00	100,00	100,00
Maximale productie bij volledige werkgelegenheid	102,99	102,99	102,99	102,99
Reële bedrijfsverkopen	100,00	100,00	100,00	100,00
Fysieke kapitaalgoederenvoorraad	100,00	100,00	100,00	100,00
Werkgelegenheid in de private sector	100,00	100,00	100,00	100,00
Werkgelegenheid in de overheidssector	22,00	22,00	22,00	22,00
Totale vraag naar arbeid	122,00	122,00	122,00	122,00
Arbeidsaanbod	125,75	125,75	125,75	125,75
Bevolking	164,81	164,81	164,81	164,81
Aantal werklozen	3,75	3,75	3,75	3,75
Werkloosheid	2,98%	2,98%	2,98%	2,98%
<i>Inkomensverdeling</i>				
Bruto nominale bedrijfswinsten	0,00	0,00	0,00	0,00
Netto nominale bedrijfswinsten	0,00	0,00	0,00	0,00
Looninkomen verdiend in de private sector	64,00	64,00	64,00	64,00

economische kengetallen
over bijvoorbeeld de
productiefactoren...

15
MINUTENRESTERENDE
TIJD00
SECONDEN

1

2

3

4



< Periode 0 ▾ >

Land	1	2	3	4
<i>Handelsbalans en wisselkoersen</i>				
Handelsbalans in lokale valuta	0,00	0,00	0,00	0,00
Totale exporten (nominaal)	16,00	16,00	16,00	16,00
Totale importen (nominaal)	16,00	16,00	16,00	16,00
Exportvolume door land 1 naar land:	0,00	5,33	5,33	5,33
Exportvolume door land 2 naar land:	5,33	0,00	5,33	5,33
Exportvolume door land 3 naar land:	5,33	5,33	0,00	5,33
Exportvolume door land 4 naar land:	5,33	5,33	5,33	0,00
Concurrentiekracht	1,00	1,00	1,00	1,00
Tarief op importen uit uw land door land 1:	0,00%	0,00%	0,00%	0,00%
Tarief op importen uit uw land door land 2:	0,00%	0,00%	0,00%	0,00%
Tarief op importen uit uw land door land 3:	0,00%	0,00%	0,00%	0,00%
Tarief op importen uit uw land door land 4:	0,00%	0,00%	0,00%	0,00%
Wisselkoers: aantal munt 1 voor een eenheid van munt:	1,00	1,00	1,00	1,00
Wisselkoers: aantal munt 2 voor een eenheid van munt:	1,00	1,00	1,00	1,00
Wisselkoers: aantal munt 3 voor een eenheid van munt:	1,00	1,00	1,00	1,00
Wisselkoers: aantal munt 4 voor een eenheid van munt:	1,00	1,00	1,00	1,00

en bijvoorbeeld een overzicht van de internationale kengetallen.

15

MINUTEN

RESTERENDE
TIJD

00

SECONDEN

1

2

3

4



Onder dit tabblad vind je de informatie van de afzonderlijke tabbladen onder elkaar in één tabel.

	1	2	3	4
Reële steun				
Politieke steun	100,00	100,00	100,00	100,00
<i>Bestaande uit</i>				
• Reële particuliere consumptie van binnenlands geproduceerde goederen	60,00	60,00	60,00	60,00
• Totale importen (reëel)	16,00	16,00	16,00	16,00
• Aantal geleverde diensten	22,00	22,00	22,00	22,00
Inflatie	0,00%	0,00%	0,00%	0,00%
Werkloosheid	2,98%	2,98%	2,98%	2,98%
<i>Randvoorwaarden voor economisch beleid</i>				
Overheidssurplus	0,00	0,00	0,00	0,00
Verandering van de goud- en deviezenreserves van de centrale bank	0,00	0,00	0,00	0,00
Goud- en deviezenreserves van de centrale bank	2,00	2,00	2,00	2,00
Gevoerd beleid				
Verandering van BTW-percentage	0,00%	0,00%	0,00%	0,00%
Verandering van tarief inkomstenbelasting	0,00%	0,00%	0,00%	0,00%
Verandering van tarief winstbelasting	0,00%	0,00%	0,00%	0,00%
Verandering van (door werkgever te betalen) sociale premies	0,00%	0,00%	0,00%	0,00%
Verandering van overheidsaankopen	0,00%	0,00%	0,00%	0,00%
Verandering van werkgelegenheid overheidssector	0,00%	0,00%	0,00%	0,00%
Verandering loonniveau private sector	0,00%	0,00%	0,00%	0,00%
Verandering loonniveau ambtenaren	0,00%	0,00%	0,00%	0,00%
Verandering uitkering werklozen en andere economisch inactieven	0,00%	0,00%	0,00%	0,00%
Gevenste devaluatie (positieve waarde) / revaluatie (negatieve waarde)	0,00%	0,00%	0,00%	0,00%
Reële bestedingen				
Particuliere consumptie van binnenlands geproduceerde goederen	60,00	60,00	60,00	60,00
Bruto investeringen	20,00	20,00	20,00	20,00
Overheidsaankopen	4,00	4,00	4,00	4,00
Totale exporten	16,00	16,00	16,00	16,00
Totale importen	16,00	16,00	16,00	16,00
Productie/-factoren				
Aanbodmodel (=0) of vraagmodel (=1):	1,00	1,00	1,00	1,00
Goederenaanbod bij voldoende beschikbare arbeid	100,00	100,00	100,00	100,00
Maximale productie bij volledige werkgelegenheid	102,99	102,99	102,99	102,99
Reële bedrijfsverkoop	100,00	100,00	100,00	100,00
Fysieke kapitaalonderaanslag	100,00	100,00	100,00	100,00



< Periode 0 ▾ >

Land	1	2	3	4
<i>Handelsbalans en wisselkoersen</i>				
Handelsbalans in lokale valuta	0,00	0,00	0,00	0,00
Totale exporten (nominaal)	16,00	16,00	16,00	16,00
Totale importen (nominaal)	16,00	16,00	16,00	16,00
Exportvolume door land 1 naar land:	0,00	5,33	5,33	5,33
Exportvolume door land 2 naar land:	5,33	0,00	5,33	5,33
Exportvolume door land 3 naar land:	5,33	5,33	0,00	5,33
Exportvolume door land 4 naar land:	5,33	5,33	5,33	0,00
Concurrentiekracht	1,00	1,00	1,00	1,00
Tarief op importen uit uw land door land 1:	0,00%	0,00%	0,00%	0,00%
Tarief op importen uit uw land door land 2:				
Tarief op importen uit uw land door land 3:				
Tarief op importen uit uw land door land 4:				
Wisselkoers: aantal munt 1 voor 1 munt:				
Wisselkoers: aantal munt 2 voor 1 munt:				
Wisselkoers: aantal munt 3 voor 1 munt:				
Wisselkoers: aantal munt 4 voor 1 munt:				

Als je docent ervoor gekozen heeft om een timer te gebruiken, begint hier de tijd per seconde af te lopen. In de laatste 10 seconden wordt dit in rood weergegeven. Nadat de tijd verlopen is gebeurt er niets, de docent kan de spelers die nog geen beleid hebben verstuurd aansporen dat te doen, of handmatig de volgende periode laten doorrekenen.

15

MINUTEN

RESTERENDE
TIJD

00

SECONDEN

1

2

3

4



Land 1

Economisch Beleid van Land 1 voor periode 1

Beleid	Procentuele verandering			
Verandering van BTW-percentage	-	+	0,00 %	
Verandering van tarief inkomstenbelasting	-	+	0,00 %	-2,00% 2,00%
Verandering van tarief winstbelasting	-	+	0,00 %	-10,00% 10,00%
Verandering van (door werkgever te betalen) sociale premies	-	+	0,00 %	-2,00% 2,00%
Verandering van overheidsaankopen	-	+	0,00 %	-10,00% 10,00%
Verandering van werkgelegenheid overheidssector	-	+	0,00 %	-2,00% 2,00%
Verandering loonniveau private sector	-	+	0,00 %	-2,00% 2,00%
Verandering loonniveau ambtenaren	-	+	0,00 %	
Verandering uitkering werklozen en andere economisch inactieven	-	+	0,00 %	
Gewenste devaluatie (positieve waarde) / revaluatie (negatieve waarde)	-	+	0,00 %	

Om beleidsmaatregelen in te voeren, ga je naar het tabblad 'Beleid'

Je bent de regering van je land en hebt deze economische beleidsinstrumenten om te proberen je politieke steun te maximaliseren.

Verstuur

Maak formulier leeg

15 MINUTEN RESTERENDE TIJD 00 SECONDEN

1 2 3 4



Land 1

Economisch Beleid van Land 1 voor periode 1

Beleid	Procentuele verandering		Ondergrens	Bovengrens
Verandering van BTW-percentage	-	+ 0,00 %	-2,00%	2,00%
Verandering van tarief inkomstenbelasting	-	+ 0,00 %	-2,00%	2,00%
Verandering van tarief winstbelasting	-	+ 0,00 %	-10,00%	10,00%
Verandering van (door werkgever te betalen) sociale premies	-	+ 0,00 %	-2,00%	2,00%
Verandering van overheidsaankopen	-	+ 0,00 %	-10,00%	10,00%
Verandering van werkgelegenheid overheidssector	-	+ 0,00 %	-2,00%	2,00%
Verandering van werkgelegenheid privésector	-	+ 0,00 %	-2,00%	2,00%
Verandering van werkgelegenheid inactieven	-	+ 0,00 %	-2,00%	2,00%
Gewenste devaluatie (positieve waarde) / revaluatie (negatieve waarde)	-	+ 0,00 %	-4,00%	4,00%

Hier over je de gewenste beleidsveranderingen in. Je kunt dat met de -/+ knop doen of door direct een getal in te vullen.

Verstuur **Maak formulier leeg**

15 MINUTEN RESTERENDE TIJD 00 SECONDEN

1 2 3 4



Land 1

Economisch Beleid van Land 1 voor periode 1

Beleid	Procentuele verandering		Ondergrens	Bovengrens
Verandering van BTW-percentage	-	+ 0,00 %	-2,00%	2,00%
Verandering van tarief inkomstenbelasting	-	+ 0,00 %	-2,00%	2,00%
Verandering van tarief winstbelasting	-	+ 0,00 %	-10,00%	10,00%
Verandering van (door werkgever te betalen) sociale premies	-	+ 0,00 %	-2,00%	2,00%
Verandering van overheidsaankopen	-	+ 0,00 %	-10,00%	10,00%
Verandering van werkgelegenheid overheidssector	-	+ 0,00 %	-2,00%	2,00%
	-	+ 0,00 %	-2,00%	2,00%
	-	+ 0,00 %	-2,00%	2,00%
sch inactieven	-	+ 0,00 %	-2,00%	2,00%
(negatieve waarde)	-	+ 0,00 %	-4,00%	4,00%

Om te voorkomen dat de beleidsinstrumenten onverantwoord worden ingezet, moet je zekere grenzen respecteren. De beleidsaanpassingen zijn daarom per spelronde begrensd.

Verstuur Maak formulier leeg

15 MINUTEN RESTERENDE TIJD 00 SECONDEN

1 2 3 4



Land 1

Economisch Beleid van Land 1 voor periode 1

Beleid	Procentuele verandering		Ondergrens	Bovengrens
Verandering van BTW-percentage	-	+ 0,00 %	-2,00%	2,00%
Verandering van tarief inkomstenbelasting	-	+ 0,00 %	-2,00%	2,00%
Verandering van tarief inkomstenbelasting (aanvullend)	-	+ 0,00 %	-10,00%	10,00%
Verandering van (aanvullende) sociale premies	-	+ 0,00 %	-2,00%	2,00%
Verandering van (aanvullende) sociale premies (aanvullend)	-	+ 0,00 %	-10,00%	10,00%
Verandering van tarief inkomstenbelasting (aanvullend) sector	-	+ 0,00 %	-2,00%	2,00%
Verandering van tarief inkomstenbelasting (aanvullend) sector (aanvullend)	-	+ 0,00 %	-2,00%	2,00%
Verandering van loon niveau ambtenaren	-	+ 0,00 %	-2,00%	2,00%
Verandering van uitkering werklozen en andere economisch inactieven	-	+ 0,00 %	-2,00%	2,00%
Geplande devaluatie (positieve waarde) / revaluatie (negatieve waarde)	-	+ 0,00 %	-4,00%	4,00%

Als je klaar bent moet het gewenste beleid worden verstuurd met deze knop. Zolang de volgende spelronde nog niet wordt doorgerekend kan opnieuw beleid worden verstuurd, het eerder verstuurd beleid wordt daarmee overschreven.

Verstuur Maak formulier leeg

15 RESTERENDE 00
MINUTEN TIJD SECONDEN

1 2 3 4



Land 1

Economisch Beleid van Land 1 voor periode 1

Beleid	Procentuele verandering		Ondergrens	Bovengrens
Verandering van BTW-percentage	-	+ 0,00 %	-2,00%	2,00%
Verandering van tarief inkomstenbelasting	-	+ 0,00 %	-2,00%	2,00%
Verandering van tarief winstbelasting	-	+ 0,00 %	-10,00%	10,00%
Verandering van (door werkgever te betalen) sociale premies	-	+ 0,00 %	-2,00%	2,00%
Verandering van overheidsaankopen	-	+ 0,00 %	-10,00%	10,00%
Verandering van werkgelegenheid overheidssector	-	+ 0,00 %	-2,00%	2,00%
Verandering loonniveau private sector	-	+ 0,00 %	-2,00%	2,00%
Verandering loonniveau ambtenaren	-	+ 0,00 %	-2,00%	2,00%
Verandering uitkering werklozen en andere economisch inactieven	-	+ 0,00 %	-2,00%	2,00%
Gewenste devaluatie (positieve waarde) / revaluatie (negatieve waarde)	-	+ 0,00 %	-4,00%	4,00%

Land 1 heeft het beleid verstuurd, de andere landen nog niet.

Verstuur

Maak formulier leeg

15 MINUTEN RESTERENDE TIJD 00 SECONDEN

✓ 2 3 4



Economisch Beleid van Land 1 voor periode 3

Beleid	Procentuele verandering		Ondergrens	Bovengrens
Verandering van BTW-percentage	-	+ 0,00 %	-2,00%	2,00%
Verandering van tarief inkomstenbelasting	-	+ 0,00 %	-2,00%	2,00%
Verandering van tarief winstbelasting	-	+ 0,00 %	-10,00%	10,00%
Verandering van (door werkgever te betalen) sociale premies	-	+ 0,00 %	-2,00%	2,00%
Verandering importtarief op goederen uit land 2	-	+ 0,00 %	0,00%	10,00%
Verandering importtarief op goederen uit land 3	-	+ 0,00 %	0,00%	10,00%
Verandering importtarief op goederen uit land 4	-	+ 0,00 %	0,00%	10,00%
Verandering van overheidsaankopen	-	+ 0,00 %	-10,00%	10,00%
Verandering van werkgelegenheid overheidssector	-	+ 0,00 %	-2,00%	2,00%
Verandering loonniveau private sector	-	+ 0,00 %	-2,00%	2,00%
Verandering loonniveau ambtenaren	-	+ 0,00 %	-2,00%	2,00%
Verandering uitkering werklozen en andere economisch inactieven	-	+ 0,00 %	-2,00%	2,00%
Gewenste devaluatie (positieve waarde) / revaluatie (negatieve waarde)	-	+ 0,00 %	-4,00%	4,00%

Verstuur Maak formulier leeg

Vanaf periode 3 kun je importtarieven gebruiken (of vanaf een andere periode als je docent dat anders ingesteld heeft).

Importtarieven kunnen niet negatief zijn, daarom is er een ondergrens van 0% zolang er geen tarieven zijn. Als er in het verleden importtarieven zijn ingesteld, zal deze ondergrens zich aanpassen aan dat het feitelijke tarief en de door je docent ingestelde ondergrens.





< Periode 1 >

Land	1	2	3	4
Politieke steun	100,58	100,22	99,79	100,01
<i>Bestaande uit</i>				
• Reële particuliere consumptie van binnenlands geproduceerde goederen	61,37	59,87	60,15	59,98
• Totale importen (reëel)	17,03	16,10		16,07
• Aantal geleverde diensten	22,00	22,33	22,50	22,99
Inflatie	-0,61%	0,03%	0,98%	1,10%
Werkloosheid	2,22%	2,27%	1,89%	2,00%
<i>Randvoorwaarden voor economisch beleid</i>				
Overheidssurplus	-1,37	-0,07	0,95	0,05
Verandering van de goud- en deviezenreserves van de centrale bank	-1,21	0,02	1,14	0,06
Goud- en deviezenreserves van de centrale bank	0,79	2,02	3,14	2,06

Een nieuwe spelperiode is begonnen. De data van eerdere periodes blijven beschikbaar en kunnen via dit venster worden opgevraagd.

Je kunt de economische gevolgen van je beleid bestuderen. Land 1 heeft hier de hoogste politieke steun in deze periode....

... maar de goud- en deviezenreserves van dit land zijn wel fors afgenomen.





Land				
Politieke steun			99,95	99,95
<i>Bestaande uit</i>				
• Reële particuliere co			60,17	60,01
goederen				
• Totale importen (reë			15,13	15,93
• Aantal geleverde die			22,00	22,00
Inflatie			0,19%	0,18%
Werkloosheid			1,63%	2,74%
<i>Randvoorwaarden voor</i>				
Overheidssurplus			1,32	0,22
Verandering van de g				
bank		-1,80	0,21	1,33
Goud- en deviezenreserves van de centrale bank		-1,01	2,23	4,47
			2,31	

Waarschuwing!

Uw goud- en deviezenreserves zijn negatief, wacht op de spelleider voor verdere instructies.

Ok

Als je land negatieve goud- en deviezenreserves heeft, verschijnt deze mededeling op het scherm: je krijgt een 'rode kaart'.



< Periode 2 >

Land	1	2	3	4
Politieke steun	100,59	100,30	99,95	99,98
<i>Bestaande uit</i>				
• Reële particuliere consumptie van binnenlands geproduceerde goederen	61,28	60,00	60,17	60,01
• Totale importen (reëel)	17,48	15,96	15,13	15,93
• Aantal geleverde diensten	22,00	22,33	22,00	22,00
Inflatie	-0,50%	0,18%	0,19%	0,18%
Werkloosheid	2,67%	2,05%	1,63%	2,74%
<i>Randvoorwaarden voor economisch beleid</i>				
Overheidssurplus	-1,67	0,17	1,32	0,22
Verandering van de goud- en deviezenreserves van de centrale bank	-1,80	0,21	1,33	0,26
Goud- en deviezenreserves van de centrale bank	-1,01	2,23	4,47	2,31

Zolang een land negatieve goud- en deviezenreserves heeft, is dit vakje rood gekleurd...

... en wordt de negatieve waarde van die reserves in rood weergegeven. De docent overhandigt aan de spelers van dit land een rode kaart met daarop de beleidsmaatregelen die dat land moet gaan uitvoeren.



< Land 1 >

Periode	0	1	2
Politieke steun	100.00	100.58	100.59
<i>Bestaande uit</i>			
• Reële particuliere consumptie van binnenlands geproduceerde goederen	60.00	61.37	61.28
• Toeslagen op goederen	16.00	17.03	17.48
• Internationaal geleverde diensten	22.00	22.00	22.00
Inflatie	0.00%	-0.61%	-0.50%
Werkloosheid	2.98%	2.22%	2.67%
<i>Randvoorwaarden voor economisch beleid</i>			
Overheids surplus	0.00	-1.37	-1.67
Verandering van de goud- en deviezenreserves van de centrale bank	0.00	-1.21	-1.80
Goud- en deviezenreserves van de centrale bank	2.00	0.79	-1.01

Via deze optie kan het historische overzicht van elk land worden opgevraagd.

Via het tabblad 'Historie' kunnen historische overzichten worden bekeken, in dit geval de ontwikkeling van de politieke steun van land 1 over de tijd.





Periode

Selecteer periode: *

- 0 1 2 3

* Verplicht veld

Categorie

Selecteer categorie: *

- Politieke steun
- Gevoerd beleid
- Reële bestedingen
- Productie/-factoren
- Lonen/prijzen
- Overheid
- Internationaal

* Verplicht veld

Download

Deselecteer alles

Via het tabblad 'Download' kunnen de data van het spel worden gedownload als Excel-bestand.

- + 15 MINUTEN SET



15 MINUTEN RESTERENDE TIJD 00 SECONDEN

1 2 3 4

Wereld_economic_...xlsx

Show all X



Economische situatie

Historie

Logboek

Periode

Selecteer periode *

0 1 2 3

* Verplicht veld

Categorie

Selecteer categorie: *

- Politieke steun
- Gevoerd beleid
- Reële bestedingen
- Productie/-factoren
- Lonen/prijzen
- Overheid
- Internationaal

* Verplicht veld

Download

Deselecteer alles

Downloaden via dit tabblad resulteert in data weergegeven in één tabel voor elke spelronde.

Downloaden via dit tabblad resulteert in data weergegeven in één tabel voor elk land.

- + 15 MINUTEN SET



15 MINUTEN

RESTERENDE TIJD

00 SECONDEN

1

2

3

4

Wereld_economic_...xlsx

Show all ×



Politieke steun Productmarkt

Via dit tabblad is de grafiek te zien die weergeeft in welke mate de politieke steun is veranderd en hoe de verschillende aspecten daaraan hebben bijgedragen.

Politieke steun voor land 2 in periode 1

< Land 2 >
< Periode 1 >



- Verandering van politieke steun
- Verandering van politieke steun a.g.v. consumptie van goederen en diensten
- Verandering van politieke steun a.g.v. werkloosheid
- Verandering van politieke steun a.g.v. inflatie

Via het tabblad 'Grafieken' kun je voor alle landen en spelperiodes de grafieken zien (als je docent dit heeft toegestaan).





De groene staaf laat zien dat de politieke steun met 0,10 is gestegen omdat de consumptie van goederen en diensten is toegenomen.

Politieke steun voor land 2 in periode 1

< Land 2 >

< Periode 1 >

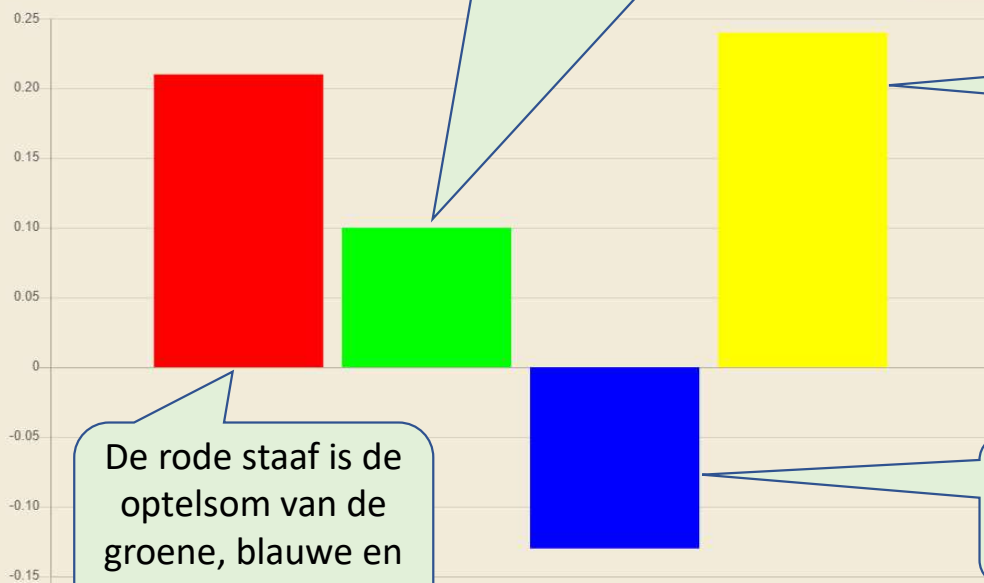

De gele staaf laat zien dat de politieke steun met bijna 0,25 is gestegen omdat de inflatie dicht bij 0% ligt.

- Verandering van politieke steun
- Verandering van politieke steun a.g.v. consumptie van goederen en diensten
- Verandering van politieke steun a.g.v. werkloosheid
- Verandering van politieke steun a.g.v. inflatie

De rode staaf is de optelsom van de groene, blauwe en gele staaf.

De blauwe staaf laat zien dat de politieke steun is gedaald met 0,13 omdat de werkloosheid gelijk is aan 2,60%.





Vraag en aanbod op de productmarkt voor land 1 in periode 1

< Land 1 >
< Periode 1 >

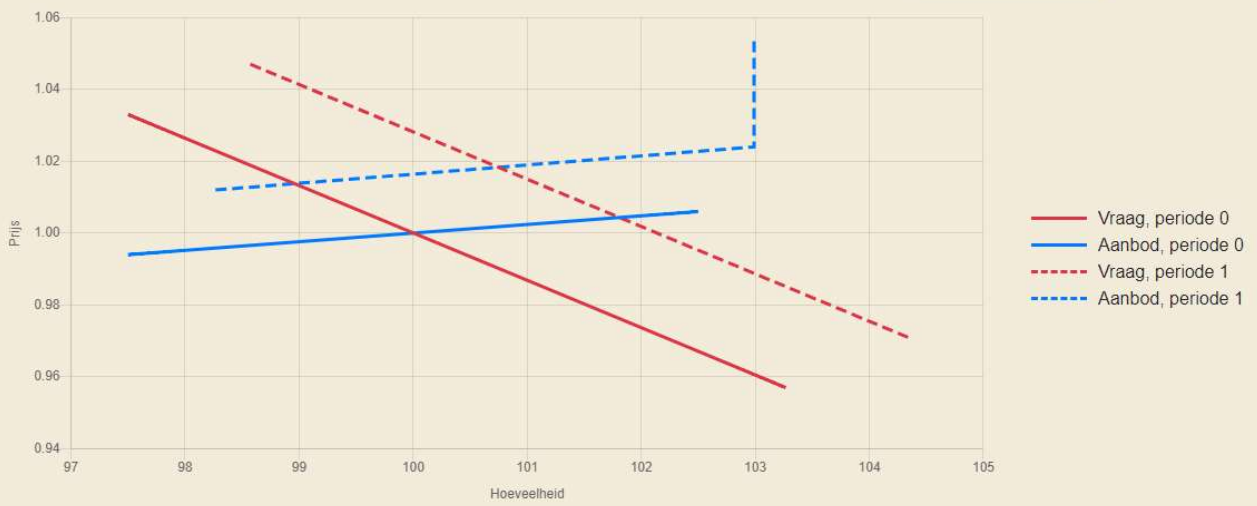

Via dit tabblad is de grafiek te zien die de geaggregeerde vraagcurve en de geaggregeerde aanbodcurve weergeeft in de huidige periode en in de vorige periode. Deze grafiek kan worden gebruikt om de belangrijkste economische ontwikkelingen te analyseren.

De vraagcurve is naar buiten verschoven, voornamelijk als gevolg van een stijging van de private consumptie.
Het stijgende deel van de aanbodcurve is naar boven verschoven. De belangrijkste oorzaak hiervoor was de stijging van de sociale premies.
Het verticale deel van de aanbodcurve is niet verschoven.



Vraag en aanbod op de productmarkt voor land 1 in periode 1

< Land 1 >
< Periode 1 >

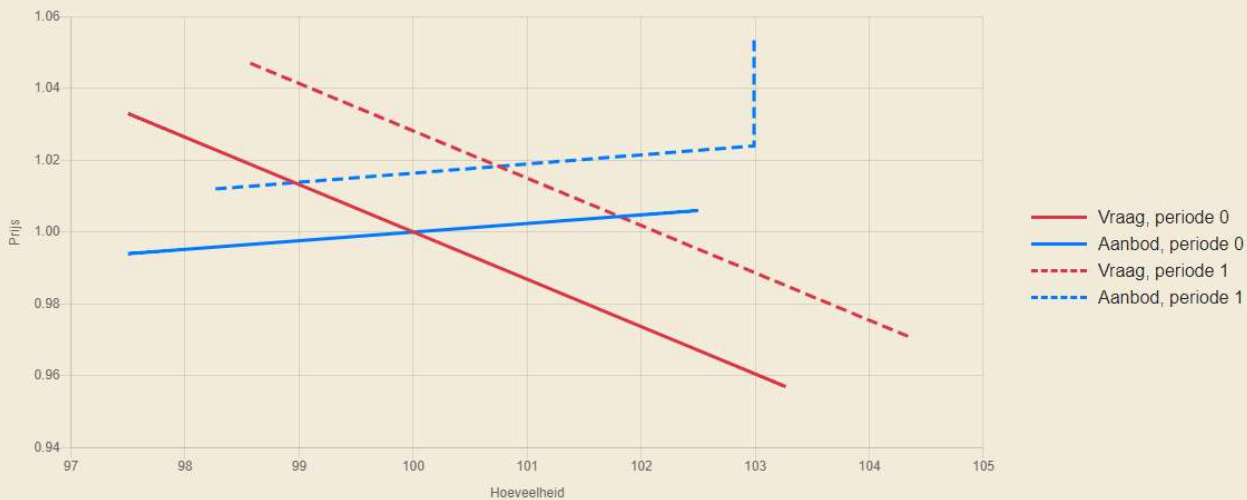

Aan de grafiek is ook een systeem gekoppeld dat de ontwikkelingen op de productmarkt uitlegt aan de hand van de verschuivingen van de vraag- en aanbodlijnen. Ook de hoofdoorzaak van deze verschuivingen wordt vermeld. Je docent kan deze optie ook uitzetten.

De vraagcurve is naar buiten verschoven, voornamelijk als gevolg van een stijging van de private consumptie.

Het stijgende deel van de aanbodcurve is naar boven verschoven. De belangrijkste oorzaak hiervoor was de stijging van de sociale premies.

Het verticale deel van de aanbodcurve is niet verschoven.





Economisch Beleid van Land 1 voor periode 4

Beleid	Procentuele verandering		Bovengrens	
Verandering van BTW-percentage	-	+ 0,00 %		2,00%
Verandering van tarief inkomstenbelasting	-	+ 0,00 %		
Verandering van tarief winstbelasting	-	+ 0,00 %		
Verandering van (door werkgever te betalen) sociale premies	-	+ 0,00 %		
Verandering importtarief op goederen uit land 2	-	+ 0,00 %		
Verandering importtarief op goederen uit land 3	-	+ 0,00 %		
Verandering importtarief op goederen uit land 4	-	+ 0,00 %		
Verandering van overheidsaankopen	-	+ 0,00 %	-10,00%	10,00%
Verandering van werkgelegenheid overheidssector	-	+ 0,00 %	-2,00%	2,00%
Verandering loonniveau private sector	-	+ 0,00 %	-2,00%	2,00%
Verandering loonniveau ambtenaren	-	+ 0,00 %	-2,00%	2,00%
Verandering uitkering werklozen en andere economisch inactieven	-	+ 0,00 %	-2,00%	2,00%
Gewenste devaluatie (positieve waarde) / revaluatie (negatieve waarde)	-	+ 0,00 %	-4,00%	4,00%

Na analyse van de economische situatie in het eigen land (en in andere landen), de grafieken en de historische context, kan het beleid voor de volgende ronde worden bepaald. De beleidskring is daarmee rond.

Verstuur Maak formulier leeg



< Periode 0 >

Land	1	2	3	4
Politieke steun	100,00	100,00	100,00	100,00
<i>Bestaande uit</i>				
• Reële particuliere consumptie van binnenlands geproduceerde goederen	60,00			
• Totale importen (reëel)	16,00			
• Aantal geleverde diensten	22,00			
Inflatie	0,00%			
Werkloosheid	2,98%			
<i>Randvoorwaarden voor economisch beleid</i>				
Overheids surplus	0,00			
Verandering van de goud- en deviezenreserves van de centrale bank	0,00			
Goud- en deviezenreserves van de centrale bank	2,00			

Je kunt uitloggen door op het pijltje omlaag te klikken en vervolgens op 'Logout'.
Op ieder moment kun je weer inloggen en verder gaan met het spel.
De spelgegevens blijven bewaard zolang er voor deze wereld geen nieuw spel wordt aangemaakt.



Veel succes!